

SITUACIÓN DEFICIENCIAS DETERMINADAS

PREVIO

DURANTE

POSTERIOR

| | | | |
|-----------------------------|-----------------------------|--------------------------------|-----------------------------|
| DEPARTAMENTO: | ALTA VERAPAZ | MUNICIPIO: | SAN MIGUEL TUCURU |
| NOMBRE DEL ESTABLECIMIENTO: | ESCUELA OFICIAL RURAL MIXTA | DIRECCIÓN DEL ESTABLECIMIENTO: | PARCELAMIENTO NUEVO COCARSA |
| CÓDIGO DEL ESTABLECIMIENTO: | 16-06.0086-43 | FECHA: | 19/02/2024 |



Foto 1: Circulación del predio del Centro Educativo



Foto 2: Porton de Entrada



Foto 3: Circulación del predio del Centro Educativo



Foto 4: Circulación del predio del Centro Educativo



Foto 5: Circulación del predio del Centro Educativo



Foto 6: Circulación del predio del Centro Educativo

Observación: Si es necesario se pueden agregar hojas adicionales y actualizar el número de hojas.

[Handwritten Signature]

Firma y sello del Presidente del Consejo Educativo

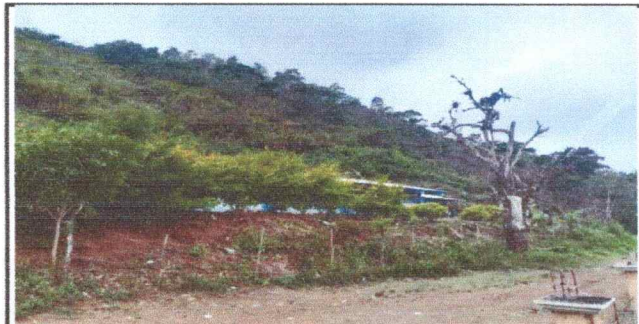

[Handwritten Signature]

Firma y Sello Director Centro Educativo Público

